

多彩な味 伝統の味

JA ちば東葛

① 蔵王焼



1枚×75袋 一斗缶
せんべい通におすすめ

通常価格(税込) ~~2,169円~~
特別価格(税込) **2,100円**

② 純米焼



1枚×84袋 一斗缶
お米の風味が生きてます

通常価格(税込) ~~2,398円~~
特別価格(税込) **2,320円**

③ 黒かりん糖



265g×4袋 ダンボール
こくのある甘さ

通常価格(税込) ~~1,600円~~
特別価格(税込) **1,550円**

④ 七福せん



7枚×16袋 化粧箱
七つの味を楽しめます

通常価格(税込) ~~1,642円~~
特別価格(税込) **1,520円**

⑤ 胡麻美人



33.5g×15袋 化粧箱
胡麻、玄米を使用

通常価格(税込) ~~1,296円~~
特別価格(税込) **1,200円**

⑥ みのもり揚



32.5g×16袋 化粧箱
もち米の風味 素朴な味

通常価格(税込) ~~1,296円~~
特別価格(税込) **1,200円**

⑦ おかき職人



340g 化粧箱
もち米本来の旨味

通常価格(税込) ~~1,242円~~
特別価格(税込) **1,150円**

⑧ こだわりのかりんとう



70g×8袋 ダンボール
たべきりサイズ

通常価格(税込) ~~1,242円~~
特別価格(税込) **1,150円**

特別価格期間：令和5年7月10日～8月31日

ご注文は、下記の支店・経済センターまでお問い合わせください。

JA ちば東葛

野田地区経済センター	04-7129-6611
うめさと支店	04-7125-2284
福田支店	04-7138-1211
旭支店	04-7125-3003
七福支店	04-7125-1266
川間支店	04-7129-4121
木間ヶ瀬支店	04-7198-1221
二川支店	04-7196-0003
関宿支店	04-7196-1171

中根支店	04-7125-3773
川間駅前支店	04-7129-5561
柏地区経済センター	04-7140-1288
西船地区経済センター	047-438-9571
土支店	04-7172-5100
富勢支店	04-7131-2559
風早支店	04-7191-2804
東部地区経済センター	04-7191-6717

= JA ちば東葛管内 組合員さんのお店紹介 =



旭支店管内 小林 英男 さん 中華料理 コバ

愛宕駅から徒歩で約2分のところにお店を構える「中華料理コバ」さん。2000年に愛宕駅前にオープンし、2013年に現在の場所に移転して今年で10年目を迎えます。

旬の野菜とお米(黒酢米)はご自身で作った物を使用し、収穫出来ない物のみを仕入れるという徹底したこだわりで、皆さんに安全・安心の料理を提供しています。数あるメニューの中でも特に人気なのは、チンジャオロース定食(ランチ)、中華ナポリタン、五目あんかけ焼きそば、和風コバラーメン。老若男女問わず注文が入るとか。

店内はカウンター、テーブル、座敷と、お一人でも家族連れでも居心地が良い雰囲気です。店主の小林さんが明るく気さくに迎えてくれるので、常連さんはもちろん初めての方でも安心して来店いただけます。

店主自慢の自家製野菜を使用した街中華、いかがでしょうか。



※大・小宴会も可能(貸切も可)です。お気軽にご相談ください。



五目あんかけ焼きそば



店主の小林さん



店内の一角

【住 所】 野田市野田792-1
【電話番号】 04-7123-1886
【定 休 日】 水曜日
※農繁期はお休み
【営業時間】 昼11:30 ~ 14:00
夜17:30 ~ 23:30

アンテナショップ daichi コーナー 新茶が出そろいました!!



アンテナショップ daichi では、エコーブのお茶「松楽」「玉翠」「宝玉」「白楽」「夕鶴」を取り揃えています。

サイズも100gとお買い求めやすく、お試しで購入される方もいらっしゃいます。

温かいお茶でホッと一息つくもよし、水出しで涼しげにいただくもよし。新茶ならではの旨みと香りを堪能してみたいはいかがですか?

お近くにお越しの際は、ぜひお立ち寄りください。

農産物直売所「ふなっこ畑」コーナー 県産直売所応援キャンペーン



6月17日、ふなっこ畑朝市で直売所を“地域活性化と地産地消の拠点”として盛り上げる「県産直売所応援キャンペーン」が開催され、県内直売所の旬の野菜が当たるガラポン抽選会や、枝豆もぎ取り体験を行い、多くのお客様で賑わいました。

枝豆もぎ取り体験コーナーでは、父の日前日という事で、子どもたちがお手紙付き枝豆プレゼントを一生懸命作っていました。

部会紹介

JAちば東葛ふたば園芸連絡協議会 葉生姜部会

部員数：9名／創立から約44年

取引市場：東京青果(株) ほか3市場

持続可能な
出荷に向けて!



日暮 光次 部会長



●出荷時期●

・6月上旬～9月下旬

●出荷数量● (昨年実績)

・約 54,000 ケース (270,000 束)

※最盛期は 500 ケース / 日を出荷

●取り組みなど●

- ・部会を立ち上げる前から共販出荷を行い、安定した品質と数量で早くから市場の信頼を得ていました。
- ・立ち上げ当初は、植穴の深さなど栽培に関する決まりはありましたが、現在はそれぞれの経験値も高いので、基本を守りながら品質向上のために生産者毎に工夫をしています。
- ・出荷時の検査は担当者が行い、出荷規格は常に安定するように細心の注意を払っています。
- ・高齢化により生産者が減少してしまいましたが、これからも“柏産の葉生姜”を販売するために品質・数量の安定はもちろん、小さなことでもPRが必要だと思っています。



定期貯金 募集!

期間内においても金利情勢等の変動により、予告なく募集を打ち切らせていただく場合があります。

JAちば東葛

懸賞金品付

定期貯金

ご利用にあたっては、組合員への加入をお願いしております。

募集期間

2023年6月1日(木)～7月31日(月)

抽選予定日

2023年8月上旬 懸賞品お届け予定日 2023年9月上旬

びっくり賞



抽選で50本
全農ミートフーズ
黒毛和牛
ロースステーキ
250g 3枚セット

スイーツ賞



抽選で100本
ふなっこ畑
ジェラートセット

美味しんぼ賞



抽選で50本
北海道栗山町産
日原メロン 2玉

ラッキー賞

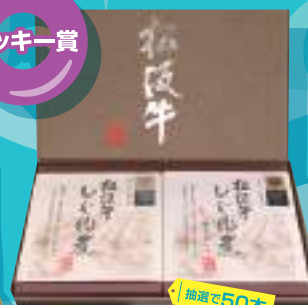

抽選で50本
農協観光
松阪牛しぐれ煮
ギフトセット

抽選で50本
農協サービス
カタログギフト

ハッピー賞

詳しい商品内容は店頭の説明書をご覧ください。
お問い合わせ・お申込みは各窓口までお気軽に!

まちがいさがし

右のイラストには左のイラストと違う部分が5カ所あります。間違っている部分を左下の枠内の数字で探しましょう。



間違いがある部分の数字をお答えください

□ □ □ □ □

出題・イラスト：酒井栄子

正解者の中から抽選で5名様にクオカード(500円)をプレゼントいたします。

6月号の答え **2、4、5、6、11**

- 2…香りの流れが違う
- 4…髪の巻き方が逆になっている
- 5…窓が開いている
- 6…犬の鼻の大きさが違う
- 11…ポケットにラベンダーがある

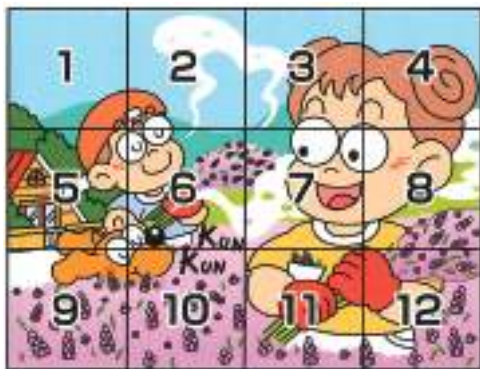

◎応募方法 ハガキ又はEメールにて①答え②住所③氏名④年齢⑤職業⑥電話番号⑦8月号のテーマ：8/11は山の日。「行ってみたい山、オススメの山は？」(30字以内にて)をご記入の上ご応募ください。

◎宛先 〒277-0861 柏市高田362 JAちば東葛 総合企画部「パズル係」または、info@ja-chibatoukatu.or.jp

◎締切 7月20日(木) (消印有効)

- 当選者の発表につきましては、賞品の発送をもってかえさせていただきます。
- 応募については、管内にお住まいの組合員及びそのご家族の方に限らせていただきます。
- ご応募に際して取得しました個人情報、「個人情報保護法」に基づいてお取り扱いいたします。なお、テーマについてお寄せいただいた一言・ご意見等は「——市 T.Oさん」との表記でご紹介させていただきます。

お便り紹介

7月号のテーマ『夏バテ予防の食べ物と言えば』

- やっぱり鰻ですかね、でも私は苦手です。(野田市 Y. Kさん)
- 山芋、肉、魚、新鮮野菜など。(野田市 M. Sさん)
- 肉類にオクラやトマト、さらにタンパク質やビタミンの摂取(柏市 K. Iさん)
- やっぱり焼肉でスタミナバッチリです。(野田市 H. Tさん)
- スイカをたくさん食べます。そして、梅ジュース、梅干し。水分不足にならないように気を付けています。(柏市 H. Tさん)
- 自家製の梅干しです。毎年10kg漬けて子ども達にあげて喜ばれています。今年も漬けました。(我孫子市 Y. Hさん)
- ネバネバ系の食べ物を食べる(我孫子市 T. Sさん)
- 麺類では冷やし中華、酢が入っているから。あとは暴飲暴食を避けることです。(野田市 T. Kさん)
- 三食バランスを考え、しっかり摂ることです。(野田市 T. Iさん)
- 自家栽培のゴーヤと毎年採れる梅に赤シソをいっぱい入れた梅干し。薄味で、最高に美味しく食欲が進みます。(野田市 Y. Mさん)
- 牛肉や豚肉、新鮮なトマト・キュウリなどの野菜です。(柏市 S. Nさん)
- 貝野菜とビタミンB1(鰻レバー等)でスタミナ回復!(柏市 K. Fさん)
- オクラ、キュウリ、納豆、長芋、生卵の5種類を混ぜて、めんつゆを少なに入れて食べる貝バテ予防で元氣モリモリ。(我孫子市 T. Kさん)
- 冷たい麺類ばかりでなく、何でも食べること。(野田市 T. Kさん)
- 自分で作ったゴーヤで作るゴーヤチャンプルーが良いです。(野田市 T. Yさん)
- 冷やしトマトとソーメンを食します。(我孫子市 S. Sさん)
- 鰻、スイカ、ゴーヤ、ニンニク、枝豆。(野田市 T. Tさん)
- 暑い旧ほどゴーヤチャンプルーを食べたい(なります。(柏市 M. Sさん)
- 暑い日ほどゴーヤチャンプルーを食べたい(なります。(柏市 M. Sさん)
- やっぱり鰻でしょう。元氣になります。(野田市 H. Uさん)
- 鰻の蒲焼きとすった長芋にオクラを入れて食べます。(野田市 H. Kさん)
- 値段は高いが「鰻」を食べれば夏バテ防止!(我孫子市 K. Sさん)
- ネバネバ、すっぱい、にがしいそんな食べ物が。(柏市 H. Sさん)
- トマトとスイカです。(柏市 K. Oさん)
- 鰻です。蒲焼き最高!(野田市 T. Oさん)

8月号のテーマ「行ってみたい山、オススメの山は?」です

渉外担当者によるお預かり方法のお知らせ

平素より当JAをご利用いただき、誠にありがとうございます。

当JAでは、渉外担当者がお客様の通帳・証書・伝票等をお預かりする際の方法を以下の通りご案内しております。引き続き、皆様のご理解ご協力を賜りたく、お願い申し上げます。

【お預り時にお客様にご確認いただく内容】

① ご依頼された内容に相違ないことをご確認願います。

② 携帯用端末機へサイン願います。

③ サイン後、「完了」ボタンを押下願います。

完了後

④ 「完了」ボタン押下後、上記画面に変換したことをご確認願います。

平素より当組合をご利用いただき、厚く御礼申し上げます。
いただきましたご署名により、お取引内容を登録いたしましたので、
タブレット端末機を担当者にご返却ください。
今後とも、よろしくお願いいたします。

【お届け時にお客様にご確認いただく内容】

① お届け内容に相違ないことをご確認願います。

② 携帯用端末機へサイン願います。

③ サイン後、「完了」ボタンを押下願います。

完了後

④ 「完了」ボタン押下後、上記画面に変換したことをご確認願います。

平素より当組合をご利用いただき、厚く御礼申し上げます。
いただきましたご署名により、お取引内容を登録いたしましたので、
タブレット端末機を担当者にご返却ください。
今後とも、よろしくお願いいたします。

- お預かりいたしました内容を、お客様に携帯用端末機の画面でご確認いただくとともに、携帯用端末機の画面へサイン(お名前を自書)をいただきます。
- 携帯用端末機の画面へサインをいただいた場合は、お客様へ受取書等を交付いたしません。
- 通帳等をお客様へお届けする場合も、携帯用端末機の画面へサインをいただきます。
- お客様からサインを受けることなく通帳等をお預かりすることはございません。

ご不明な点などございましたら、各支店窓口までお問い合わせください。

交通安全講習を行いました

JA 共済連千葉では、県教育庁・警察などと連携し、中高生向けの交通安全講習会を行っています。今年は、交通安全週間中の5月11日に我孫子市立我孫子中学校で、18日に千葉県立柏高等学校で実施しました。

スタントマンが生徒たちの前で交通事故を再現。事故の原因やルールの確認、事故が起きた際の対処方法などを説明・実演し、交通安全に対する意識を高めてもらいました。

* * * * *

千葉県は、全国で4番目に交通事故死者数が多い県（令和4年中）です。歩行者、自転車、自動車それぞれが思いやりをもってルールを守り、交通事故を防ぎましょう。



我孫子市立我孫子中学校



千葉県立柏高等学校

夏の交通安全運動／令和5年7月10日(月)～7月19日(水)

自転車保険・共済入っていますか？

千葉県では、令和4年7月1日から自転車利用中の事故で他人にケガをさせてしまった場合などの損害を賠償できる保険等への加入が義務化されました。

自転車専用保険に
加入しなければいけないの？

どこで、どんな保険(共済)に
加入しなければいけないの？



現在ご加入の建物保険(共済)や自動車保険(共済)の保障内容によっては、新たに加入する必要がないかもしれません。

ご加入や保険(共済)内容の確認は、
お近くの支店にお気軽にご相談ください。

令和5年度米の出荷契約まとまる！

令和5年度産米の出荷契約がまとまりました。

令和5年度産米の契約数量は主食用米で29,048俵でした。主食用米のうち、黒酢米（野田地区）が9,640俵となりました。

飼料用米は、作付けしなかったり、全量出荷できない場合は、違約金がかせられてしまいますので、お気を付けください。

本年も栽培管理を万全に、良品質で安全・安心のお米の生産をしていただき、秋には契約数量全量の出荷をお待ちしております。

事業分量配当金お支払いのご案内

令和4年度のJA事業利用高に応じて、組合員の皆さまを対象に配当金をお支払いさせていただきました。配当金の対象となる項目及び消費税率、振込日については以下の通りです。

また、お支払いさせていただいた配当金は、確定申告の際に農業所得を申告されている方については、雑収入に計上していただく事になりますので、「ご案内」は来年の確定申告時まで大切に保管してください。

○対象項目：購買利用高、園芸販売高、米穀出荷数量、生乳出荷数量

○振込日：令和5年7月5日（水）

○消費税率：ご利用期間が令和4年4月～令和5年3月 軽減税率8%又は標準税率10%

※委託販売品については、標準税率10%の消費税率を適用しております。

西船地区JA集団健康診断のお知らせ

○日 時 9月12日（火）受付：午前9時～午前11時、午後1時～午後2時30分
13日（水）受付：午前9時～午前11時

○会場 西船地区多目的ホール

○健診料金 3,980円（基本健診）（希望検査各項目は別料金となります）

○お申込み 7月28日（金）までに西船地区経済センターへお申し込みください（FAX可）

○お問い合わせ 西船地区経済センター TEL：047-438-9571 FAX：047-439-3900

※9月12日のみオプション検査で胸部X線が受けられます。

※船橋市人間ドック助成事業の対象となります。（年度内1回限り）

※費用の一部をJA・各連合会・船橋市が助成しています。

草刈りでお困りの方
耕うんでお困りの方
ちば東葛農協サービスに
お任せください！

お見積り・相談無料
お電話・FAXで
お気軽にご相談ください！



TEL 04-7120-0366 FAX 04-7120-0377

株式会社 ちば東葛農協サービス 営業時間 月～金曜 9:00～17:00 土日祝休み
〒278-0022 千葉県野田市山崎1949-1

行事予定・7月

- 8日 ●一斉訪問日
- 14日、15日 ●西船橋産夏野菜即売会 (JR西船橋駅)
- 18日 ●柏地区運営委員会直売会 (柏集出荷場)
- 西船地区青壮年部講習会 (インボイス対応)
(西船地区多目的ホール)
- 25日 ●青壮年部協議会総会
- 26日 ●理事会、監事会
- 28日 ●西船地区肩甲骨体操クラブ (西船地区多目的ホール)

【空中散布日程】

- 野田地区
(13日・15日：今上地区、14日：木間ヶ瀬地区、17日・20日：関宿地区)
- 柏地区
(14日：風早、18日：鷲野谷・手賀他、19日：富勢、20日：布瀬・金山他)

一斉訪問日変更のお知らせ

8月の一斉訪問日は19日(土)(第3週土曜日)に変更させていただきます。
ご理解の程よろしくお願い申し上げます。

休市・開市日 日曜・祭日のほか

休場日 7月12日(水)・26日(水)・8月2日(水)・9日(水)・14日(月)・15日(火)
開市日 8月11日(金)

JA顧問弁護士、税理士、社会保険労務士による無料相談会

7月の相談日			
	開催日	開催場所	顧問名
税務相談	10日(月)	東部支店	松丸
	11日(火)	行田支店	深代
	13日(木)	うめさと支店	深水
	20日(木)	柏支店	春日
	25日(火)	西船支店	深代
	27日(木)	川間支店 行田支店	深水 青木
法律相談	13日(木)	柏支店	釦
	21日(金)	西船支店	草薙
	25日(火)	川間支店	高山
労務・年金相談	26日(水)	西船支店	川名

8月の相談日			
	開催日	開催場所	顧問名
税務相談	1日(火)	東部支店	松丸
	3日(木)	柏支店	春日
		西船支店	青木
	8日(火)	東部支店	松丸
		行田支店	深代
	10日(木)	うめさと支店	深水
	22日(火)	西船支店	深代
		川間支店	深水
24日(木)	柏支店	春日	
	行田支店	青木	
	法律相談	10日(木)	柏支店
法律相談	17日(木)	西船支店	草薙
	22日(火)	川間支店	高山
	労務・年金相談	23日(水)	西船支店

東部地区にお住いで法律相談をご希望の方は、
本店相談部へお申込みください。

理事会報告 -6月-

6月8日の理事会にて、下記の議案が審議されました。

協議事項

- (1) 令和4年度決算について
- (2) 店舗再編案について
- (3) 第15回通常総代会提出議案について
- (4) 出資金の減口処理について
- (5) 令和4年度業務報告書の提出について

報告事項

- (1) 不祥事再発防止策(兼整備計画)の取組状況報告について
- (2) 職員の人事異動について
- (3) 監査結果概要報告書について
- (4) JAバンク基本方針に基づく「経営管理資料」のうち農林中金が定める事項について
- (5) 正組合員、准組合員、員外の資格別事業利用状況について
- (6) 大口信用供与先報告について
- (7) 東葛地区3JA合併研究会の取り組みについて
- (8) 主要業務実績について